

# 健康のひろば

16年

5月



## 看護の道へ第一歩

4月、新規採用の看護師に対し、基本技術の研修が行われました。点滴の手順や採血の練習などでは、お互いが患者さんになって、看護師長から手ほどきを受けました。早く皆さんから信頼される看護師になれるよう一生懸命でした。



# 平成16年度

# 人事異動

当院では、4月1日付で定期人事異動を行い新体制がスタートしました。  
新規に採用された職員は、医師、看護師ら非常勤職員を含め39人です。  
主な昇格職員と採用、退職、異動職員は次のとおりです。

## 新規採用

医師



産婦人科 診療科長

**鈴木一有**



産婦人科 医員

**加藤 誠**

## 院内の主な異動

医師

眼科診療科長 齋藤 憲 (医員)  
耳鼻咽喉科 竹山 昌孝 (医員)  
診療科長

診療技術部



薬剤室長

**後藤誠一**

(薬剤室副室長兼臨床係長)

看護部



副看護部長

**青木春美**

(病棟2階東看護部長)



副看護部長

**松井とも子**

(病棟4階西看護部長)

病棟2階東看護部長

戸田三枝子 (腎センター副看護部長)

病棟4階東看護部長

杉山久美子 (病棟4階東主任)

病棟4階西看護部長

八木 純 (病棟4階西主任)

医療安全管理室



医療安全管理室長

**杉山登志子**

(副看護部長)

事務局



事務局長

**野々山市兵衛**

(病院総務課長)

医事課主幹兼地域連携室長兼医事係長  
岩本克治 (医事課主幹兼医事係長)

整形外科 磯部真一郎 医員  
 眼科 彦谷明子 医員  
 泌尿器科 石田健一郎 医員  
 麻酔科 御室総一郎 医員

診療技術部

薬剤室 角田憲太郎 薬剤師  
 薬剤室 柴田あずみ 薬剤師  
 放射線室 黒田紗弓 診療放射線技師  
 検査室 鈴木由美 臨床検査技師  
 医療技士室 坪井俊 臨床工学技士

看護部

病棟2階東 萩原ひとみ 看護師  
 病棟2階東 堀内梢 看護師  
 病棟2階西 中村仁美 看護師  
 病棟2階西 大石美佳 看護師  
 病棟3階東 大場美佳 看護師  
 病棟3階西 西野由利子 看護師  
 病棟3階西 富田亜友弓 看護師  
 病棟4階東 内藤心和 看護師  
 病棟4階東 川西良美 看護師  
 病棟4階東 源馬恵満子 看護師  
 病棟4階西 鈴木美希 看護師  
 病棟4階西 會田清美 看護師  
 病棟5階東 小杉晃代 看護師  
 病棟5階東 土屋恵子 看護師  
 病棟5階西 鈴木幸子 看護師

病棟5階西 山田記子 看護師  
 手術中材室 中道紀絵 看護師  
 腎センター 中村有紀美 看護師

事務局

医事課 鈴木裕美 医療相談員

研修医

外科 社本智也 研修医

治験管理室

治験管理室 溝口宗夫 治験管理室事務局長

非常勤職員

病棟5階東 長嶋静香 看護師  
 外来第一 (産婦人科) 鈴木美恵 看護師  
 外来第二 (歯科口腔外科) 山田美幸 看護師  
 治験管理室 赤堀保江 医療補助  
 病棟2階西 佐藤英子 医療補助  
 病棟5階西 松浦賀津子 医療補助  
 外来第一 (内視鏡センター) 水野有美子 医療補助

転入

事務局

病院総務課長 宮浦直己  
 病院総務課 望月恵幸  
 病院総務課 清水友香  
 医事課 (人間ドック係) 石川幸子

転出

事務局

徳育保健課 桑高裕子 (医事課)  
 下水整備課 石山和史 (病院総務課)

退

医師

循環器科 大矢秀一 医員

診療技術部

薬剤室 溝口宗夫 薬剤室長  
 薬剤室 金子良江 医療助手主任

看護部

病棟4階東 市川ちづ子 看護師長  
 病棟2階東 山田美保子 看護師  
 病棟2階東 佐藤鈴 看護師  
 病棟2階西 赤堀いづみ 看護師  
 病棟3階西 山崎はるみ 看護師  
 病棟3階西 深田絵美 看護師  
 病棟4階東 柴田加奈子 看護師  
 病棟4階東 松下涼子 看護師  
 病棟4階東 甲賀美詠子 看護師  
 病棟4階東 寺田さち子 看護師  
 病棟5階東 松浦幸智恵 看護師  
 病棟5階東 柳澤美穂 看護師  
 病棟5階西 石田小麻希 看護師

職

事務局

事務局 松本敏春 事務局長  
 病院総務課 小柳津容子 主任

非常勤職員

外科 中山卓也 研修医  
 検査室 赤堀睦子 臨床検査技師  
 病棟4階西 進士好美 看護師  
 腎センター 石田絹代 看護師  
 外来第二 (外科) 袴田恵美 看護師  
 外来第一 (内科) 平野みどり 准看護師  
 病棟2階西 新里泰子 医療補助  
 医事課 根木奈保 医療相談員





①旅行 ②仕事に追われて一日が終わるのではなく、自分の力をつけていける様な充実した仕事の仕方を身に付けていきたいと思います。  
③安心して検査を受けられる様に、知識や技術はもちろんですが、豊かな人間性を持って接していける臨床検査技師になりたいです。

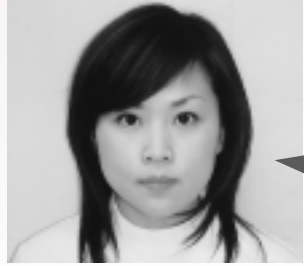

**黒田 紗弓**  
(放射線室)

①旅行 ②私は泳ぐことが得意なので、体力作りのために、プールに通いたいと思っています。  
③検査に対して不安や恐怖で緊張している患者さんの気持ちを考え、緊張をほぐせるように明るく接することができる放射線技師になりたいです。



**角田 憲太郎**  
(薬剤室)



**鈴木 由美**  
(検査室)

①映画鑑賞 ②卒業旅行でスペインに行き、世界遺産をたくさん訪れました。国内外を問わず、いろいろなところに行ってみたいです。  
③薬のプロであるという自覚と誇りを持ち、常に問題意識を持って働きたいと思っています。頭はクール、心はホットをモットーに心を込めた対応ができるように努力していきます。



**柴田 あずみ**  
(薬剤室)

①読書、陸上  
②私が最近関心のあることは海外旅行で、一度中国にある歴史的建造物を見て回りたいと思っています。  
③私が目指す理想の職員像は、職務を果たす際に相手の立場にたって行動することができる人です。



**新しく仲間入り! よろしくお願ひします!**

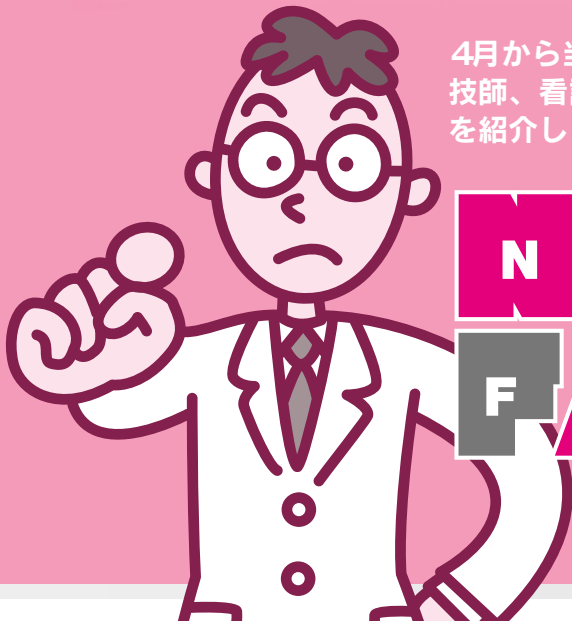

4月から当院で薬剤師、診療放射線技師、臨床検査技師、臨床工学技師、看護師、医療相談員としてがんばっている新人のみなさんを紹介します。

**NEW  
FACE**

- ① 趣味
- ② あなたが挑戦してみたいこと、最近気になっていること
- ③ どんな職員になりたいですか

①料理 ②だんだん暖かくなってきたので体を動かすにはいい季節です。健康のためにも3日坊主にならないように頑張りたいのですが...

③社会人として、専門職として、自覚と責任を持ち1人ひとりの患者さまの気持ちに目を向け、言葉に耳を傾け、全身で向き合える看護師を目指します。



萩原ひとみ  
(2階東)

①テニス ②料理のレパートリーが少ないので、いろいろな料理を覚えて作れる様になりたいです。③看護師として常に患者さんの立場に立ち、考え、行動して行きたいと思います。また、少しでも自分を成長させることができる様に努力していききたいと思います。



坪井 俊  
(医療技術室)



中村仁美  
(2階西)

①音楽鑑賞 ②短大生の時から漢字検定に挑戦しており、現在2級の資格を持っています。そのため、今度は1級の資格取得に挑戦したいと思っています。③看護師としての自覚と責任を持ち、常に笑顔を保ち、患者さまの立場に立って物事を考え行動できる看護師になりたいです。



堀内 梢  
(2階東)

①ボーリング、ビリヤード ②日々発展する医療技術、最先端の医療を学ぶことに挑戦したいです。最近気になっていることは再生医療です。③患者さんや地域の人に信頼される職員になりたいです。また、自分の仕事に責任を持ち、周囲への気配りを大切にする行動ができるようにしたいです。

①スポーツ ②私の最近気になっていることは、スノーボードです。まだ始めたばかりでうまくないので、上手に滑れるようにがんばりたいです。③私は、掛川市職員として自覚を持ち患者様から信頼される看護師になりたいと思います。

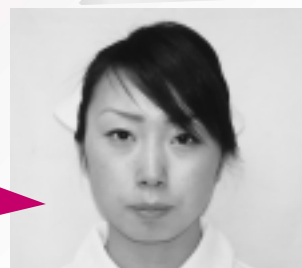

大場美佳  
(3階東)

①スポーツ全般 ②就職してからも、新たな資格の取得や交友関係の拡大ができるようスケジュールをしっかり管理できるようがんばりたいと思っています。③患者様とその家族に信頼されるよう、患者様、家族の意見を取り入れ、看護に生かしていきたいです。また常に何故それが大切なのかを考えながら、援助を行っていききたいと思います。



大石美佳  
(2階西)



富田亜友弓  
(3階西)

①社交ダンス ②引越してきたばかりで掛川周辺のことはよくわからないので、たくさんドライブをして、早く迷わずにどこにでもいけるようになりたいです。③患者様といつでも笑顔で接することができる看護師になりたいです。そして、自分の仕事に責任をもち、チームに貢献していききたいと思います。



西野由利子  
(3階西)

①音楽鑑賞、買い物 ②高校の部活動(バドミントン)以来全く運動をしていないので、ジムなどに通って良い汗を流し、健康的にダイエットをしたいです。③看護師としての意識を高め、十分な知識と確かな技術を身に付け日々成長していきたいです。また常に笑顔とやさしい気持ちを忘れずに多くの人と関わっていききたいと思います。

①音楽鑑賞 ②幼児虐待のニュースが最近、多く目にきます。このような悲惨な出来事が少なくなしてほしいと思っています。③自分に与えられた仕事の1つ1つを責任を持って行動に移していきたいと思っています。そして、市民の皆様、患者様に信頼して頂ける職員になりたいです。



川西良美  
(4階東)

①旅行 ②看護師としての知識、技術を修得し、自分に自信がもてるようになったら、海外の医療にも目を向けていきたい。③人と接するにあたり、接遇には特に注意していきたい。あいさつや言葉遣いに気をつけ、患者様はもちろんだ、職場の方からも信頼されるような職員になりたい。



内藤心和  
(4階東)

①スポーツ(特にバスケットボール)音楽鑑賞 ②最近一人暮らしを始めて、料理のレパートリーが少ないのでたくさんの料理が作れるようにいろんな料理に挑戦したいです。③患者様のことを第一に考え、笑顔で接し、時には真剣に患者様と向き合い、信頼を得られ、知識・技術が豊富な看護師を目指したいと思っています。

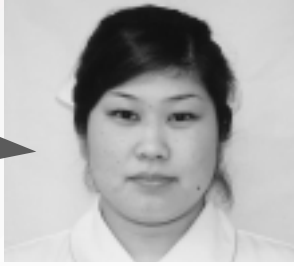

**鈴木美希**  
(4階西)

①散歩 ②料理やお菓子作りに挑戦してみたいです。③わからないことは積極的に勉強して身につけ、患者様に安心感や信頼感を持って頂けるような看護師になりたいです。



**源馬恵満子**  
(4階東)



**小杉晃代**  
(5階東)

①料理、釣り ②在宅看護師に興味があるので、いずれは ③患者様から信頼され安心感を与えられるような看護師になっていきたいと考えています。



**會田清美**  
(4階西)

①水泳、小旅行、スノーボード ②病院内に限らず地域で生活している全ての人が健康に生活できるような関わりや活動を、これから得る経験や学びから探求したいです。③患者さんの気持ちや経験を大切にしたいです。広い視野を持ち、患者さん1人1人にあったケアを提供できるよう、常に学びの姿勢、意志を持った看護師になりたいです。

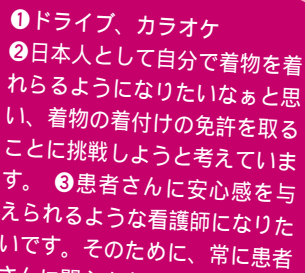

①ドライブ、カラオケ ②日本人として自分で着物を着られるようになりたいなあと思いい、着物の着付けの免許を取ることに挑戦しようと考えています。③患者さんに安心感を与えられるような看護師になりたいです。そのために、常に患者さんに関心を向け、自分から積極的に患者さんとかかわっていききたいと思います。



**鈴木幸子**  
(5階西)

①映画鑑賞 ②パソコンに挑戦したいです。そして、ある程度使いこなせるようにしたいです。パソコンは苦手なので、克服できるようにしたいです。③医療従事者の一人として、患者さんやそのご家族のために考えて行動できる看護師になりたいです。そして、チームワークを大切にし、看護を展開していきたいです。

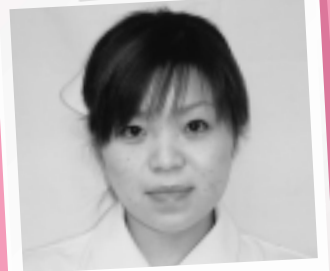

**土屋恵子**  
(5階東)



**中道紀絵**  
(手術中材室)

①散歩 ②最近運動といえるような運動は、全くしてないので、適度に汗をかくくらいに体を動かし、長続きするようにしていきたいです。③専門職者であるという自覚を持ち、それにふさわしい知識、技術、態度を身につけ、患者様を尊重した、肉体的にも精神的にも関わられる看護ができる職員になりたいです。



**山田記子**  
(5階西)

①ドライブ、買い物 ②社会人になった事を機会に、料理に挑戦したいと思っています。③看護師としてミスのないよう業務の1つ1つを正確で安全に行っていききたいと思います。そして、患者さんの声にも応えていきたいです。

①映画鑑賞 ②料理のレパートリーを増やしたいです。また、お菓子作りにも挑戦したいと思います。③相談に来られる方の話をよく伺い、信頼を得られる相談員になれる様、努めていきたいと思っています。



**鈴木裕美**  
(医事課)

①映画鑑賞、ショッピング ②私は英会話に興味があるので、これから少しずつチャレンジしていきたいと思っています。③第1に患者さんの立場に立って物事を考えることができる看護師になりたいです。そして知識・技術をしっかり習得し安心できる看護を提供していきたいと思っています。

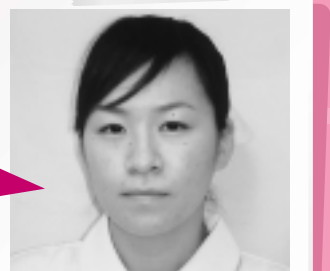

**中村有紀美**  
(腎センター)



普段、歯科口腔外科では専門の診療を行っており通常は虫歯や義歯などの一般的な診療は行っておりませんが次の通り一般歯科の応急対応をはじめました。

平成16年4月29日(みどりの日)

から実施します

診療日時 日曜、祝日  
午前8時30分から11時まで受付  
(これ以外の休診日は、従来の救急外来対応となります)

日曜・祝日の歯科応急対応ははじめます

募集 市民公開講座

～前立腺がんの早期発見を目指して～

前立腺がんは早期発見、治療を行うことで、よい経過をたどると言われています。多数のご参加をお待ちしております。

**講演**  
掛川市立総合病院 泌尿器科 柚原一哉先生  
「前立腺がんはこうして治す！」ほか

**パネルディスカッション**  
司会 掛川市立総合病院 泌尿器科 蟹本雄右先生

**とき** 5月23日(日)  
午後1時30分～3時30分

**ところ** 掛川市生涯学習センター 第4会議室

**対象** どなたでも(先着130名)

**申・問** 掛川市立総合病院 1F地域連携室  
0537-22-6211 内線280

募集 肝臓病教室

テーマ C型慢性肝炎ってこんな病気

肝臓病(慢性肝炎・肝硬変・肝臓癌等)に関心のある方、お悩みの方のための「肝臓病教室」を開催します。お気軽にご参加ください。



**とき** 5月19日(水) 午後6時30分から8時

**ところ** 掛川市立総合病院1階 サロン講義室

**対象** 肝臓病に関心のある方、肝臓病でお悩みの方とそのご家族

**参加料** 無料

**講師** 総合診療科 高柳正弘医師  
他、薬剤師・栄養士・看護師

**問** 掛川市立総合病院 ☎22-6211  
消化器科外来(内線303)  
申込不要。筆記用具を持参の上、直接会場へお越しください。

募集 糖尿病 クッキングスクール

糖尿病の治療にとって大切な正しい食事療法と運動療法を体験してみませんか。

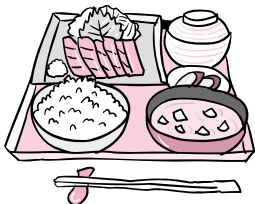

**とき** 5月30日(日)  
午前10時から午後2時

**ところ** 徳育保健センター食育の部屋

**対象** 糖尿病でお悩みの方とその家族

**参加料** 材料費500円

**定員** 30名 定員になり次第締め切り

**問** 掛川市立総合病院 3階東病棟  
☎22-6211(内線533)

募集 糖尿病のスタッフ研修会

小笠CDE(糖尿病療養指導士)会による医院・病院等に勤務するコメディカルスタッフを対象に糖尿病勉強会を開催します。



**とき** 5月22日(土)  
午後2時から4時

**ところ** 掛川市立総合病院1階 サロン講義室

**対象** 掛川市内及び小笠郡内のコメディカルスタッフ

**参加料** 無料

**講師** 医師(糖尿病の治療)

**申・問** 小笠CDE会 幹事代表 榛村通江  
掛川市立総合病院 3階西病棟 看護師長  
☎22-6211(内線531)

看護の日 イベント

健康チェックをしてみませんか

今年もナイチンゲールの生誕を記念した看護の日になんで、当病院看護師による「看護の日イベント」を行います。血糖・血圧・体脂肪率などの測定コーナーや「プリティナース」コーナーを開催します。是非お出掛けください。

**とき** 5月15日(土)  
午前10時から午後3時

**ところ** サンテラスユニー掛川店 西側正面玄関付近  
掛川市立総合病院  
☎22-6211(内線706)

病院の概況

3月

|         | 区 分     | 人 数         | 前月対比     |
|---------|---------|-------------|----------|
| 患者数     | 外 来     | 延べ 25,373名  | + 2,910名 |
|         |         | 1日平均 1,103名 | - 79名    |
|         | 入 院     | 延べ 12,589名  | + 787名   |
|         |         | 1日平均 406名   | - 1名     |
| 人間ドック受診 | 1泊2日コース | 21名         | - 13名    |
|         | 日帰りコース  | 675名        | + 122名   |
|         | 脳ドック    | 4名          | + 2名     |
|         | 計       | 700名        | + 111名   |

5月の「腎臓病教室」

と き 5月17日(月)~21日(金) 午後3時から  
 と ころ 掛川市立総合病院1階 研究室  
 ① ② 内科外来看護師まで

—あとがき—

今月号から、新しくこの院内報を担当することとなりました。よろしくお願います！  
 とはいうものの、今まで病院も広報も縁遠く、右も左もわかりません。「わけわからん」が口癖となっている今日この頃... おっと、電話がかかってきました... はい、そうですかー、わかりました！ やってみます(受話器を置く)... はあ、わけわからん

各科外来担当医師一覧表(5月予定)

受付時間 新患の方.....午前8時15分~11時00分 再診の方.....午前7時30分~11時00分  
 診療時間 .....午前8時30分~ 緊急手術や、学会等への出席のため、担当医師の変更や休診する場合があります。

| 診療科    | 月   | 火  | 水   | 木   | 金  | お知らせ   |
|--------|---|--|---|---|--|--|
| 内 科    | 1 西尾新<br>2 鮫島総<br>3 福田腎<br>5 福山糖<br>6 五島総<br>7 /渡邊糖<br>12 若井神 | 八 島 腎<br>福 山 糖<br>茶 谷 糖<br>山 本 腎<br>/ 渡 邊 糖<br>若 井 特 / 小 林 血 | 福 山 新<br>八 島 腎<br>茶 谷 糖<br>五 島 糖<br>渡 邊 糖 | 渡 邊 新<br>福 田 腎<br>/ 茶 谷 糖<br>山 本 腎<br>五 島 糖<br>若 井 神                        | 高 柳 総<br>八 島 腎<br>茶 山 腎<br>福 山 糖<br>/ 中 村 血  | / は午前/午後<br>血液内科の診察は午後<br>(火)若井特は「睡眠時無呼吸<br>いびき」の特殊外来のみ:午<br>前<br>(金)福山糖は午前10時まで |
| 消化器科   | 8 森井<br>10 荒川   | 高 柳 総<br>宇 都 宮   | 鮫 島<br>荒 川                                | 高 柳 総<br>森 井  | 鮫 島<br>宇 都 宮                                 |  |
| 呼吸器科   | 11 水野   | 樋 口  | 岡 本                                       | 水 野   | 樋 口  |  |
| 循環器科   | 1 佐々木<br>2 吉田<br>3  | 佐 々 木<br>長 岡   | 佐 々 木<br>吉 田                              | 大 橋<br>長 岡  | 吉 田<br>岡 本                                   | ペースメーカークリニックは<br>第2・3・4金曜日午後<br>木曜日長岡は特別予約のみ                                     |
| 外 科    | 1 神谷<br>(総合)<br>2 小林<br>(消化器)<br>3<br>4                       | 伊 藤 藤<br>(消化器・小児)<br>社 本                                     | 神 谷 谷<br>(肝胆脾・小児)<br>羽 藤<br>(呼吸器・血管)      | 小 林 林<br>(大腸・肛門)<br>伊 藤 藤<br>(消化器・小児)<br>羽 藤<br>(乳腺・内分泌)<br>/ 神 谷<br>(小児外科) | 羽 藤 藤<br>(呼吸器・血管)<br>坪 井<br>小 林 林<br>(大腸・肛門) | ( )内専門外来(午前中)を<br>併設しています<br>神谷(木)小児外科は午後1<br>時30分~3時                            |
| 整形外科   | 1 中村<br>2 中宮<br>3 柴田  | (股関節健診)<br>小 磯 林 部<br>柴 田                                    | 中 村 村<br>柴 田 田                            | (書類診察)<br>宮 小 林 部<br>柴 田 田  | 中 村 村<br>磯 部 部                               | 形成外科は第2・4金曜日<br>午後1時30分~(要予約)  |
| 産婦人科   | 一般診<br>妊婦診  | 鈴 木 藤<br>加 鈴 木   | 加 鈴 木<br>藤 木                              | 鈴 木 藤<br>加 鈴 木  | 金 山 山<br>鈴 木 加 藤                             | 金曜日の妊婦診は交代制<br>(要確認)   |
| 小 児 科  | 1 久保田<br>2 久江<br>3 田崎   | 青 嶋<br>廣 瀬   | 久 保 田<br>江 崎                              | 久 保 田<br>久 保 田  | 青 嶋<br>江 崎                                   | 腎外来は第4水曜日<br>午後は予約患者のみ<br>第1・3・5木曜日午後は木下 循                                       |
| 眼 科    | 1 彦谷<br>2 彦藤  | 彦 谷 藤<br>彦 藤   | 彦 谷 藤<br>彦 藤                              | 彦 谷 藤<br>彦 藤  | 彦 谷 藤<br>彦 藤                                 |  |
| 脳神経外科  | 神 田   | 小 出  | 小 出・大 沢                                   | 小 出・大 沢   | 神 田  |  |
| 耳鼻咽喉科  | 1 竹山<br>2 竹山  | 竹 山 山<br>竹 山 山   | 竹 山 山<br>竹 山 山                            | 竹 山 山<br>竹 山 山  | 竹 山 山<br>竹 山 山                               | 月・木曜日の午後は小~<br>高校生のみ診察(予約制)  |
| 泌尿器科   | 1 蟹本<br>2 石田  | 石 田  | 柚 原 本<br>蟹 柚                              | 蟹 柚 本<br>原 柚  | 柚 石 原<br>田 田                                 | 性機能障害外来は<br>月曜日午後2時~4時(要予約)  |
| 皮膚科    | 鈴 木   | 渡 辺  | 鈴 木                                       | 鈴 木   | 渡 辺  |  |
| 歯科口腔外科 | 1 林<br>2 山  | 林 山  | 林 山                                       | 林 山   | 林 山  |  |
| CAPD外来 | 沼 野   | 沼 野  |   | 沼 野   | 沼 野  |  |
| 麻 酔 科  | 高 田<br>御 室  | 柚 木<br>御 室   | 高 田<br>柚 木                                | 柚 木<br>御 室  | 高 田<br>御 室                                   |  |

入院患者さんへの面会時間 午後2時~午後7時